

**ARCA
Evolution**

**Adesso
potete
superarvi.**

Artel
The e-volution people

Chi decide di innovare sceglie **Arca Evolution.**

**Per vincere
la sfida sui
concorrenti.**

Quando la crescita imprenditoriale nasce da una profonda conoscenza di informazioni strategiche, Arca Evolution vince la sfida. Arca Evolution favorisce l'elaborazione di modelli di business innovativi e supporta lo sviluppo di aziende fortemente competitive. In più ha un'affidabilità che non teme confronti, essendo sviluppato su database Microsoft SQL Server.

Cliente	Famiglia	Mese	2003	2004
Artigianato del Vimini	ALTRO	October	9,90	
		ALTR0 Totale	9,90	
	COMPONENTI P	October	1.993,92	
		COMPONENTI PC Totale	1.993,92	
Artigianato del Vimini Totale			2.003,82	
Casale Alessandro	COMPONENTI P	February	5.117,97	
		October	546,52	10.000,56
		November	7.433,07	
		March	3.299,83	
		September	204,41	160,56
	COMPONENTI PC Totale			16.601,80
PERSONAL COI September			604,29	
PERSONAL COMPUTER Totale			604,29	
Casale Alessandro Totale			17.296,09	11.050,12
F.lli Bianchi & C.	COMPONENTI P	April	3.299,83	
		COMPONENTI PC Totale	3.299,83	
F.lli Bianchi & C. Totale			3.299,83	
H.Z. Wessen Ltd	COMPONENTI P	October	450,00	
		COMPONENTI PC Totale	450,00	
H.Z. Wessen Ltd. Totale			450,00	
Totale complessivo			23.049,74	11.050,12

La completezza e la qualità delle risposte operative ne fanno il gestionale che soddisfa al 100% le necessità di piccole e medie aziende con strutture dinamiche, produzioni flessibili, sedi e stabilimenti delocalizzati. Inoltre si qualifica come strumento insostituibile per gestire una o più aziende con metodologie manageriali avanzate.

Arca Evolution: la soluzione di chi vuole essere avanti.

**Potente, integrato,
modulare.**

**Arca Evolution
garantisce prestazioni
e risposte operative
che fanno la differenza.
Non solo un gestionale
di nuova generazione ma
un partner strategico per
il successo dell'azienda.**

Gestire l'azienda e la sua crescita sul mercato.

Arca Evolution ha una struttura modulare e garantisce un'elevatissima serie di funzioni per ricavare tutte le informazioni vitali per la gestione dell'azienda. Oltre a tenere sotto controllo i vari processi aziendali, il programma offre a manager, dipendenti e agenti

tool e utility che permettono analisi e comparazioni molto dettagliate. Con le procedure per la gestione di modelli di e-business ed e-commerce, inserite nel gestionale, diviene più semplice percorrere nuove strategie commerciali:

- i rapporti con collaboratori, fornitori e partner sono improntati a moderni criteri di efficienza
- la possibilità di vendere prodotti e servizi on line apre nuove prospettive di fatturato.

Sviluppato in ambiente Microsoft SQL Server.

Semplice, intuitivo e pienamente integrato con le applicazioni di Office Automation Microsoft. La scelta tecnologica SQL Server garantisce una serie di vantaggi:

Elevata affidabilità - prestazioni notevoli anche con database di grandi dimensioni, supporto delle transazioni commerciali, integrità dei dati, scalabilità e semplicità di gestione dell'amministrazione

Sicurezza - Autenticazione di accesso attraverso l'integrazione con il sistema di protezione di Windows. Configurazione del controllo degli accessi e garanzia della riservatezza delle informazioni

Efficienza e solidità - capacità di utilizzare al meglio le risorse del sistema e di ottimizzare i tempi di risposta nelle interrogazioni dei dati

Struttura modulare - Arca Evolution è un software molto completo che contiene fin dall'installazione sia i moduli standard, sia quelli opzionali. Questi ultimi vengono resi operativi, su richiesta dell'utente, anche in tempi successivi.

Grande adattabilità e sicurezza assoluta.

Arca Evolution si adatta alle esigenze di ogni azienda e le customizzazioni effettuate vengono mantenute nelle nuove release. Gli utilizzatori accedono al sistema mediante login e password per disporre della dovuta riservatezza su dati e procedure.

Statistiche sui movimenti di magazzino.

Il gestionale effettua statistiche multiple sui movimenti di magazzino con valorizzazione a prezzo medio, a ultimo costo, a costo standard, sui movimenti effettuati, analitiche o sintetiche a quantità e valore del venduto/acquistato.

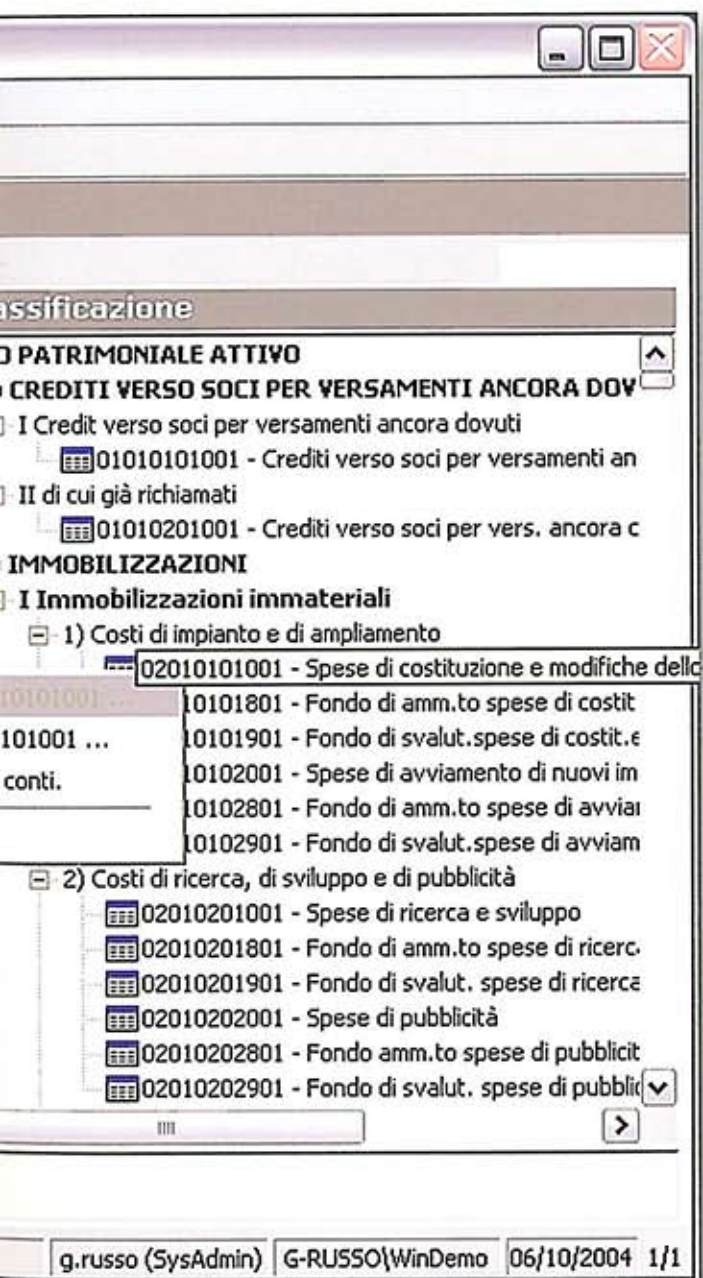

Risposte complete ad ogni esigenza.

Arca Evolution è in grado di soddisfare diverse esigenze aziendali che vanno dalla contabilità generale al controllo di gestione, dalla logistica alla produzione, dalle vendite agli acquisti, dall'analisi dei dati alle applicazioni web.

Archiviazione elettronica dei documenti e dei file.

Con Arca Evolution è possibile associare al gestionale documenti cartacei - acquisiti a mezzo scanner o fax - e file. L'archiviazione digitale è prevista sia su server che su client, per condividere i documenti con tutta l'azienda o riservarne la consultazione a uno o più operatori. Tutto ciò permette la totale congruenza delle informazioni in archivio e accessi veloci ai documenti.

Contabilità generale e solleciti. Comodità ed efficienza.

Il modulo di gestione della contabilità generale contiene le procedure della prima nota, delle partite clienti e fornitori, la rilevazione dei corrispettivi (sia con scorporo che con ventilazione), dello scadenzario, le stampe fiscali, i bilanci, le statistiche, la gestione dei modelli INTRA-UE, delle ritenute d'acconto e dei ratei e risconti.

E' disponibile uno strumento di interrogazione dei movimenti contabili (di tipo fattura/nota di accredito) per consentire l'analisi statistica sul fatturato.

La gestione solleciti consente di realizzare una comunicazione efficace con i clienti riguardo al recupero crediti. Lo strumento offre diversi tipi di sollecito, con gravità diversificata e con testo completamente personalizzabile. Lo scadenzario è aggiornato automaticamente attraverso procedure guidate. Per ciascuna scadenza è memorizzato il numero di solleciti inviati, la tipologia e la data dell'ultima notifica inviata.

Le anagrafiche. Lavorare è più facile.

Tutte le anagrafiche raggruppano i dati per tipologia in modo da migliorarne la rintracciabilità e la disponibilità. Ogni videata è molto chiara ed ha un'utilizzo intuitivo e razionale.

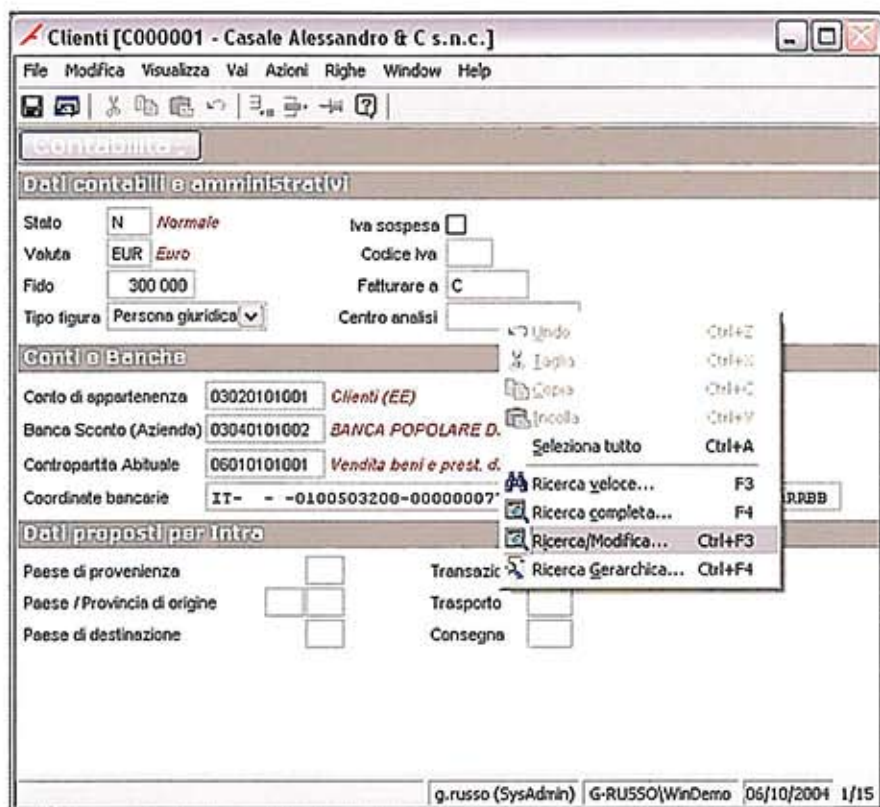

Informazioni strategiche in tempo reale.

Per favorire ogni tipo di decisione, Arca Evolution mette a disposizione informazioni integrate tra di loro e aggiornate in tempo reale.

Adempimenti Enasarco e Sostituti d'imposta.

Basta un click.

La documentazione riguardante le ritenute Enasarco e le ritenute d'acconto è generata in automatico con notevole risparmio di tempo e assoluta certezza operativa.

Cespiti ammortizzabili. Tutto a portata di mano.

La procedura di gestione dei beni ammortizzabili è completamente integrata all'area contabile, con evidenti vantaggi operativi. Il sistema di calcolo degli ammortamenti è in linea con le normative ministeriali che prevedono l'utilizzo del duplice criterio di calcolo, fiscale e civilistico; il calcolo degli ammortamenti può essere effettuato anche in via simulata per produrre dati utili alla redazione di bilanci infrannuali.

Ratei e risconti. Il check-up dell'azienda, in ogni momento.

La gestione di ratei e risconti permette di avere a disposizione, in qualsiasi momento, una "fotografia" dei costi e ricavi di competenza di un periodo specifico. Si tratta di uno strumento indispensabile per l'elaborazione

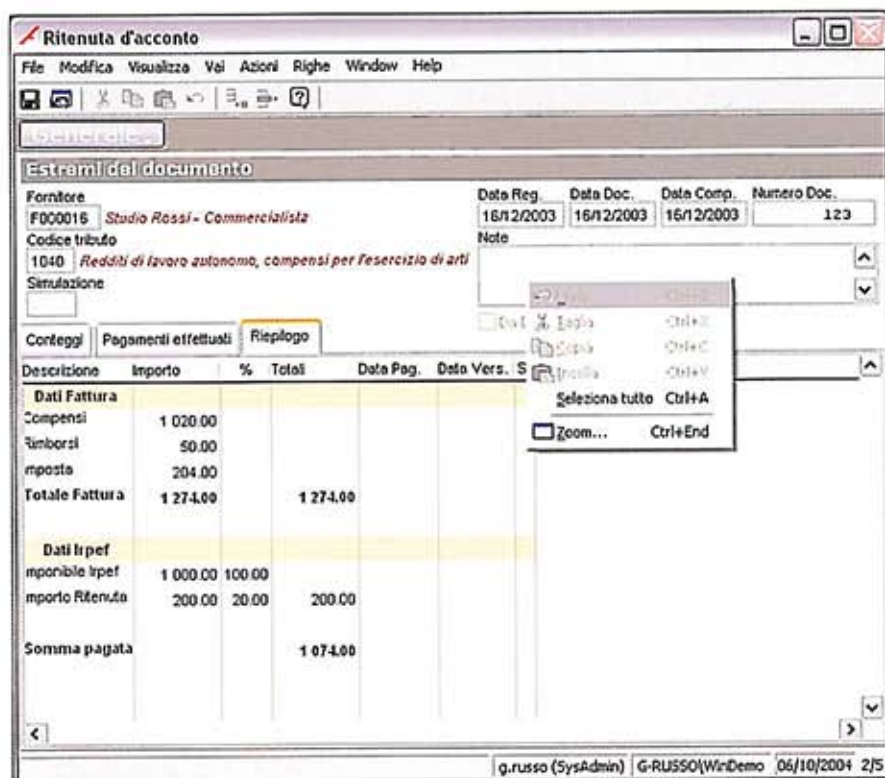

Ritenuta d'acconto

File Modifica Visualizza Val Azioni Righe Window Help

Estremi del documento

Fornitore: F000016 Studio Rossi - Commercialista
 Data Reg: 16/12/2003
 Data Doc: 16/12/2003
 Data Comp: 16/12/2003
 Numero Doc: 123

Codice tributo: 1040 Redditi di lavoro autonomo, compensi per l'esercizio di arti
 Note: Simulazione

Conteggi Pagamenti effettuati Riepilogo

Descrizione	Importo	% Totali	Data Pag.	Data Vers.	S
Dati Fattura					
Compensi	1 020.00				
Rimborsi	50.00				
Imposte	204.00				
Totale Fattura	1 274.00	1 274.00			
Dati Impiegati					
Importo Impegnato	1 000.00	100.00			
Importo Ritenuta	200.00	20.00			
Somma pagata		1 074.00			

g.russo (SysAdmin) G-RUSSO\WinDemo 06/10/2004 2/5

e la formazione del bilancio di esercizio. Con l'inserimento della data di competenza nei movimenti contabili si ottiene la base dati per il calcolo automatico dell'importo di competenza e la generazione diretta delle scritture contabili di rilevazione e storno di ratei, risconti, fatture da ricevere e da emettere, note di accredito da ricevere e da emettere, costi e ricavi anticipati. Questi automatismi offrono anche la generazione di movimenti provvisori per la gestione di bilanci infrannuali.

Contabilità analitica. Per decidere come procedere.

La Contabilità Analitica è a partita duplice ad immissione mista,

gestisce in maniera molto precisa la competenza temporale e la competenza gestionale delle informazioni contabili ed extracontabili, anche in ottica di simulazione, di tipo economico. Rappresenta un valido strumento per l'analisi dei costi, dei profitti e della marginalità di processi, singole attività, centri di analisi, particolari progetti. Si pone come strumento rivolto a supportare il management nel processo decisionale. In tal senso l'archivio analitico si rende disponibile all'imputazione delle informazioni economiche indipendentemente dallo loro origine o validità contabile. E' un archivio che può essere alimentato dall'esterno, soprattutto per la definizione degli obiettivi di budget ed è dotato di un cruscotto di analisi molto potente in grado di aiutare l'utente nelle attività di simulazione, analisi e verifica delle implicazioni che una determinata scelta strategica comporta.

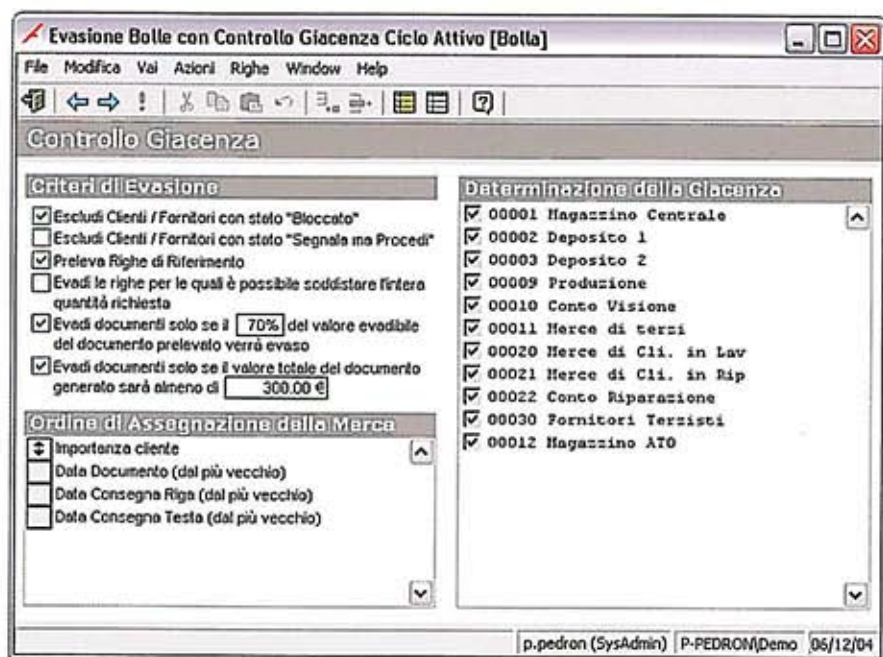

**Gestione
dei documenti.
Grande
efficienza
e un'immagine
di alto profilo.**

La gestione dei documenti prevede la configurazione, l'emissione e la stampa di ordini, documenti di trasporto, trasferimenti fra sedi e/o magazzini diversi, documenti per il conto lavoro, fatture e note di accredito, offerte, preventivi, ecc. L'impostazione grafica può essere facilmente coordinata con gli standard richiesti dall'immagine aziendale.

Tra le varie funzioni, è possibile:

- evadere ordini con decisione dei criteri di priorità (man mano che c'è materiale, economicità, interesse) ed effettuando il controllo giacenze e l'esistenza effettiva in magazzino prima di procedere con l'evasione degli ordini di vendita
- il controllo del fido assegnato al cliente con possibilità

Gestione Documenti Ciclo Passivo

File Modifica Visualizza Val Azioni Righe Window Help

Identificativo Tipo Fornitore Data Numero Valuta Cambio
 15/12/2004 / EUR 1.000000 Computer2000 S.p.a. Componenti per hardware
 Via del Rinascimento, 16 - 36051 BASSANO DEL GRAPPA (VI)

Testa Righe Piede Totale Evasioni Stampe Allegati

DB	Articolo	Descrizione	UM	Fattore	Quantità	Lotto	Mag. A	Prezzo Un.	Totale
		NS ORD. (OAF 10) del 15/09/2003		0.00000	0.00			0.000	0.00
<input type="checkbox"/>	ALM	Alimentatore	NR	1.00000	20.00	00001		10.000	200.00
<input type="checkbox"/>	ALM	Alimentatore	NR	1.00000	15.00	00001		20.000	300.00
		NS ORD. (OAF 14) del 29/10/2003		0.00000	0.00			0.000	0.00
<input type="checkbox"/>	ALM	Alimentatore	NR	1.00000	20.00			6.000	120.00
		NS ORD. (OAF 16) del 29/10/2003		0.00000	0.00			0.000	0.00
<input type="checkbox"/>	ALM	Alimentatore	NR	1.00000	20.00			6.000	120.00
		NS ORD. (OAF 17) del 29/10/2003		0.00000	0.00			0.000	0.00
<input type="checkbox"/>	CASSE	Casse multimediali	NR	1.00000	12.00			11.500	138.00
		NS ORD. (OAF 20) del 29/10/2003		0.00000	0.00			0.000	0.00
<input type="checkbox"/>	MOLG19	Monitor LG 19"	NR	1.00000	21.00			33.000	730.00
<input type="checkbox"/>	CASSE	Casse multimediali	NR	1.00000	12.00			11.500	138.00
		NS ORD. (OAF 15) del 31/10/2003		0.00000	0.00			0.000	0.00
<input type="checkbox"/>	ALM	Alimentatore	NR	1.00000	10.00			6.000	60.00

di verifica semplice o di blocco forzato nel caso di superamento di valori predeterminati

- la gestione delle commesse con possibilità di definire un codice commessa sulla testa del documento e su ciascuna delle righe del documento stesso.

Codice a barre. Praticità e automatizzazione dei processi logistici.

Arca Evolution è tecnicamente predisposto in modo che informazioni chiave quali codice articolo, commessa, lotto, matricola, ecc. siano associabili a codici a barre di diversi formati. In questo modo si evitano gli errori e le operazioni diventano più veloci e precise.

Lotti e Rintracciabilità. Tutte le informazioni per garantire la massima qualità.

Il programma consente la rintracciabilità delle informazioni memorizzate nel database. Per ogni prodotto consegnato al cliente sarà quindi possibile risalire facilmente al lotto di acquisto dello stesso o dei suoi componenti e stampare, all'occorrenza, certificati di analisi e/o etichette.

L'anagrafica del lotto è configurabile ad ogni esigenza di settore (dall'agroalimentare al farmaceutico). Controllo rapido ed ispezione accurata del materiale movimentato risponderanno in tutto e per tutto alle esigenze di rintracciabilità, apportando all'azienda vantaggio competitivo, valorizzando e rafforzando contemporaneamente le relazioni tra gli attori della filiera produttiva.

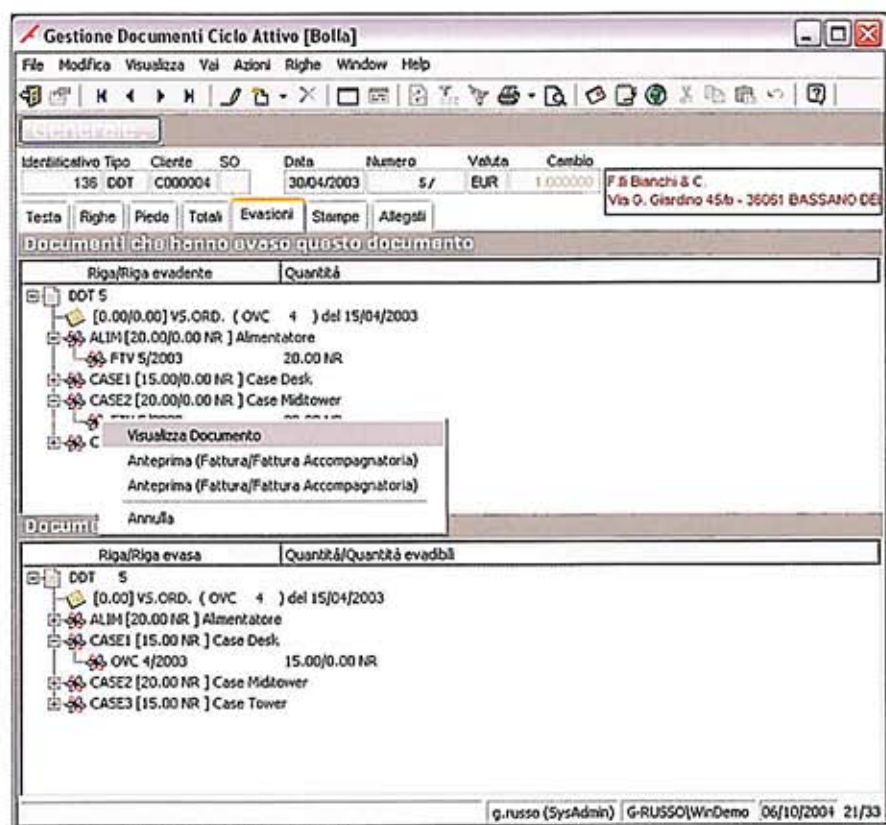

La gestione del magazzino. Praticità e sicurezza operativa in ogni momento.

Con Arca Evolution si possono configurare illimitati magazzini per gestire correttamente le diverse esigenze dell'azienda tra cui, per esempio: magazzini di proprietà, di clienti e di fornitori, depositi, c/visione, c/lavorazione presso terzi. Per ogni magazzino e per ogni articolo sono disponibili le movimentazioni e le giacenze, l'ordinato, l'impegnato, il disponibile ed il disponibile immediato. Gli articoli possono essere valorizzati con diversi criteri: fiscali (LIFO, FIFO, MEDIO) e a costo ultimo, medio dell'esercizio, medio ponderato.

Arca Evolution offre funzionalità esecutive che velocizzano il lavoro.

Causali

Le causali di movimentazione di magazzino sono definibili, in modo da essere associate a diversi documenti. E' possibile creare descrizioni differenziate delle merci per il magazzino di partenza e il magazzino di arrivo.

Anagrafica articoli

Gli articoli sono suddivisibili in Famiglie, Gruppi, Sottogruppi e Categorie, Classi, Sottoclassi al fine di raggruppare la merce nelle selezioni per stampe, statistiche, sconti, provvigioni.

Gestione immagini di prodotto

Ad ogni anagrafica articolo è possibile associare più immagini

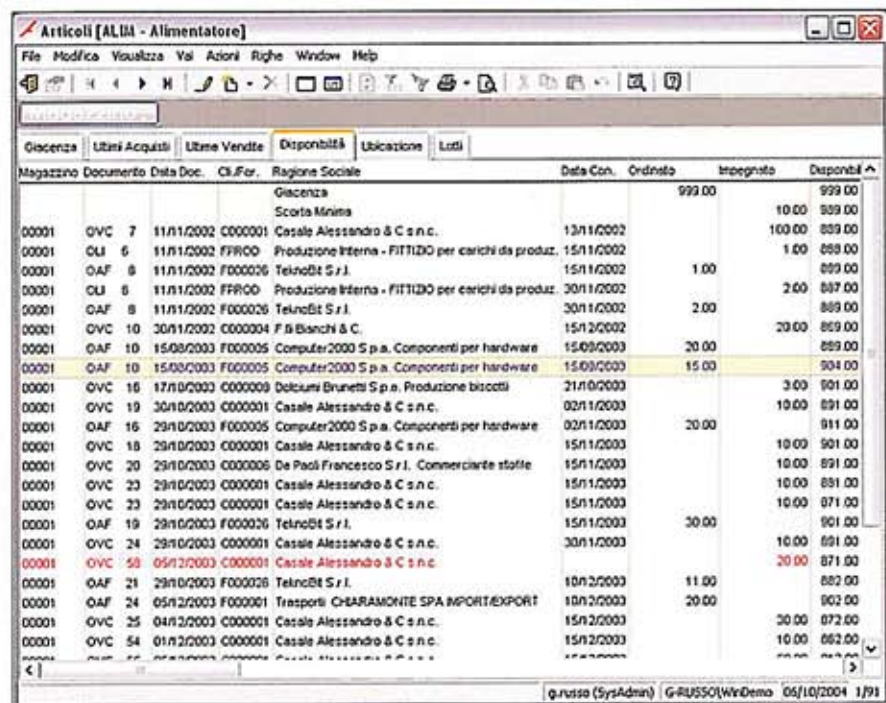

come ad esempio foto del prodotto, disegni, schede tecniche, ecc.

Le immagini associate agli articoli possono essere riportate anche nella stampa di listini e di documenti (ad esempio liste di prelievo da magazzino).

Gestione di più unità di misura

La gestione di molteplici unità di misura legate alla principale

è facilitata da un fattore di conversione.

Ubicazioni dinamiche

Per ciascuna ubicazione di magazzino è disponibile la situazione relativa all'esistenza, disponibilità, carichi, scarichi e altri parametri.

Pianificazione degli acquisti.

Valutare bene, prima di investire.

La pianificazione degli acquisti è una funzione che consente alle aziende commerciali di analizzare i fabbisogni relativi al portafoglio ordini esistente e pianificare le richieste d'acquisto ai fornitori.

La procedura assume un'importanza fondamentale quando i tempi di approvvigionamento della merce da consegnare ai clienti sono variabili e lunghi. Infatti, una quantità eccessiva di scorte rispetto al fabbisogno comporta l'immobilizzazione di capitale circolante, mentre una quantità ridotta può portare all'impossibilità di soddisfare le richieste della clientela.

Arca Evolution permette di evitare questi problemi mediante una corretta gestione delle scorte di magazzino e un notevole risparmio sui costi di immagazzinamento.

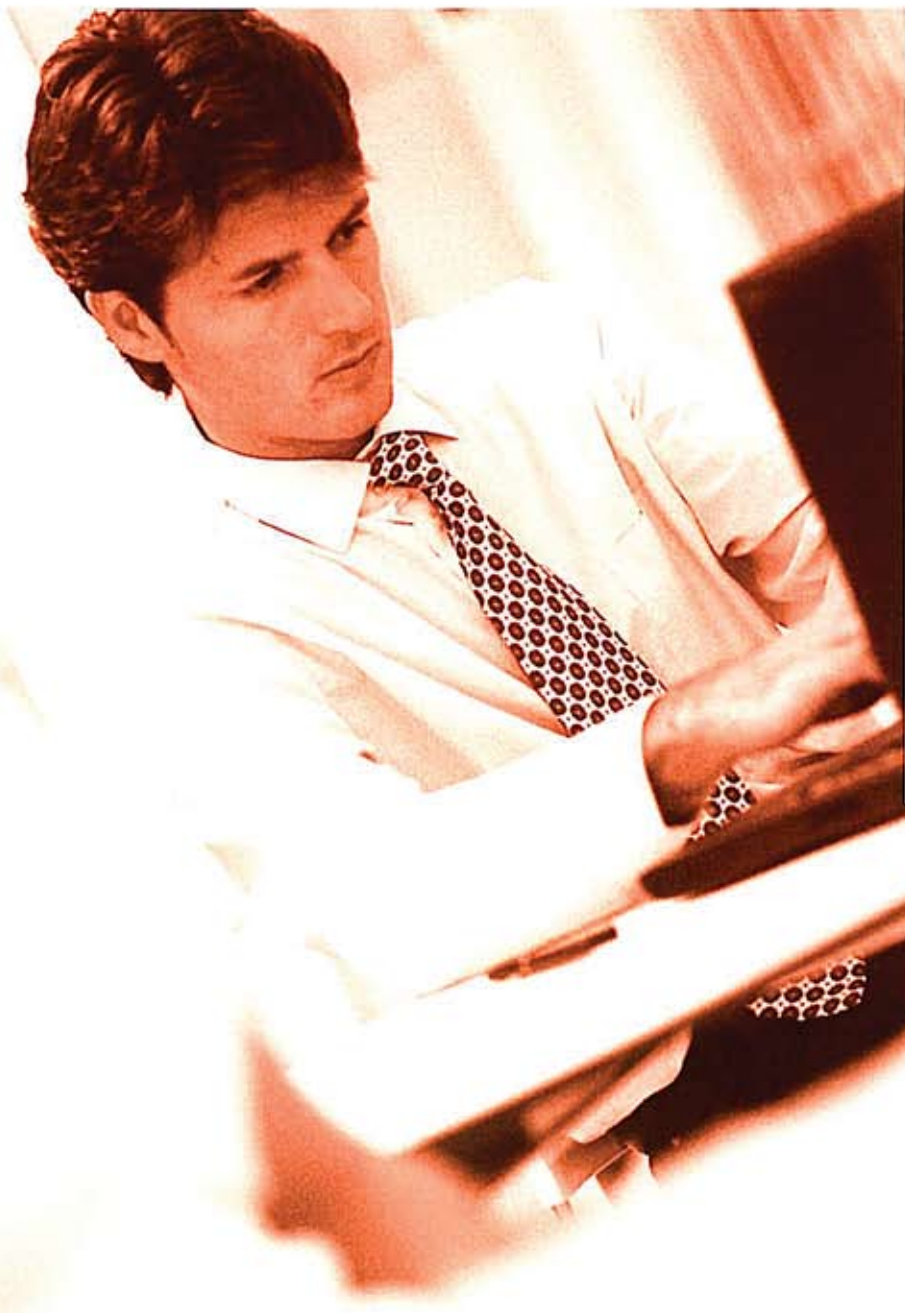

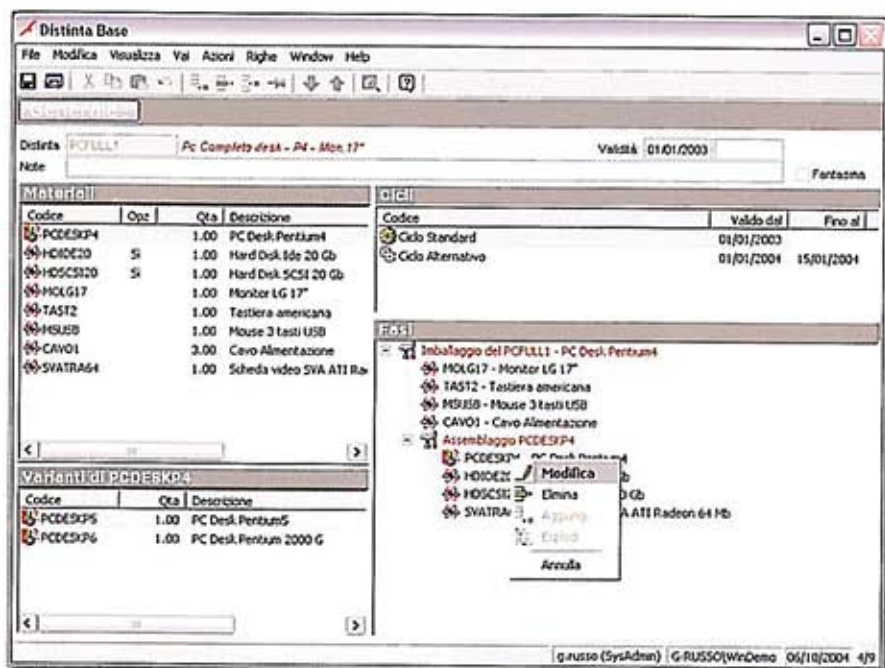

**Distinta base
integrata
al magazzino.
Configurata
esattamente
come serve.**

In Arca Evolution è disponibile uno strumento per configurare - da un modello esistente - una distinta base personalizzata. La distinta base è multiciclo e permette di gestire attività in parallelo e in serie, articoli opzionali e varianti. La procedura è integrata al magazzino da cui preleva le codifiche degli articoli (materie prime, semilavorati, prodotti finiti), le descrizioni e i costi. L'integrazione si estende alla gestione dei documenti per effettuare l'impegno dei componenti a fronte dell'ordine e lo scarico degli stessi quando si carica il prodotto finito. E' possibile compilare la lista dei componenti di ogni articolo, calcolare il costo del prodotto finito tenendo conto anche delle eventuali fasi di lavorazione

che caratterizzano il ciclo produttivo. Dichiarando i carichi di produzione, sono facilmente richiamabili e gestibili - per ogni prodotto - i suoi componenti. Varianti costruttive e/o modifiche del ciclo sono tenute sotto controllo.

Per la definizione delle informazioni da inserire l'utente opera su un'interfaccia ricca di tool grafici. Inoltre, documenti cartacei - acquisiti a mezzo scanner o fax - e file sono facilmente associabili alla distinta base.

**Pianificazione
interattiva.
Per sapere,
prima di fare.**

La pianificazione interattiva è una procedura per lo svolgimento dell'attività di calcolo dei fabbisogni e di determinazione delle proposte di riordino attraverso una serie di step corrispondenti ai vari livelli di distinta base. Sostanzialmente l'operatore ha la possibilità di verificare, per ogni livello di distinta, se tutte le condizioni essenziali relative al riordino dei materiali sono soddisfatte.

Il controllo e la verifica dei risultati ottenuti in seguito all'elaborazione dei fabbisogni si ottiene mediante uno strumento denominato "Navigatore per i piani di produzione".

E' proprio in questa notevole capacità di individuare in anticipo i problemi prima che si verifichino realmente, che consiste uno dei vantaggi principali derivanti dall'utilizzo di Arca Evolution.

Usando la segnalazione delle criticità, il responsabile di produzione ha a disposizione un'informazione sintetica e completa con la quale orientare i propri interventi di correzione ed aggiustamento limitandoli ai soli punti deboli della pianificazione.

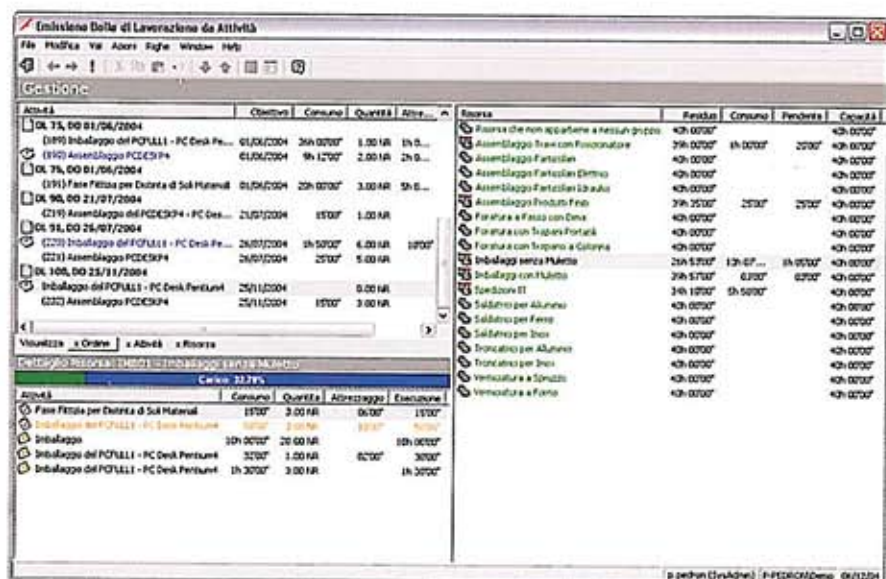

Attività	Controlli	Consumo	Quantità	Altre...
DL 75, 00 01/06/2004				
(189) Inballaggio del POFULLI - PC Desk Pe...	01/06/2004	20h 00'00"	1.00 NR	1h 0...
(190) Assemblaggio PCCE3P4	01/06/2004	9h 12'00"	2.00 NR	2h 0...
DL 75, 00 01/06/2004				
(191) Fase Finita per Dotata di Sol Material	01/06/2004	20h 00'00"	3.00 NR	5h 0...
DL 90, 00 21/07/2004				
(219) Assemblaggio del PCCE3P4 - PC Des...	21/07/2004	15'00"	1.00 NR	
DL 91, 00 26/07/2004				
(220) Inballaggio del POFULLI - PC Desk Pe...	26/07/2004	5h 50'00"	6.00 NR	10'00"
(221) Assemblaggio PCCE3P4	26/07/2004	25'00"	5.00 NR	
DL 106, 00 23/11/2004				
Inballaggio del POFULLI - PC Desk Perfun...	23/11/2004	0.00 NR		
(222) Assemblaggio PCCE3P4	23/11/2004	15'00"	3.00 NR	

Risorsa	Residuo	Consumo	Perdite	Capacità
Risorsa che non appartiene a nessun gruppo	40h 00'00"			40h 00'00"
Assemblaggio Frame con Finestratura	29h 00'00"	1h 00'00"	20'00"	40h 00'00"
Assemblaggio Particelle	40h 00'00"			40h 00'00"
Assemblaggio Particelle Elettronico	40h 00'00"			40h 00'00"
Assemblaggio Particelle Libero	40h 00'00"			40h 00'00"
Assemblaggio Prodotti Finiti	29h 25'00"	25'00"	25'00"	40h 00'00"
Foratura a Finito con Dens	40h 00'00"			40h 00'00"
Foratura con Taglio Portale	40h 00'00"			40h 00'00"
Foratura con Taglio a Colonna	40h 00'00"			40h 00'00"
Inballaggio senza Fluido	29h 57'00"	13h 07'...	1h 05'00"	40h 00'00"
Inballaggio con Fluido	29h 57'00"	07'00"	07'00"	40h 00'00"
Spedire in IT	24h 12'00"	5h 50'00"		40h 00'00"
Saldare per Alluminio	40h 00'00"			40h 00'00"
Saldare per Ferro	40h 00'00"			40h 00'00"
Saldare per Inco	40h 00'00"			40h 00'00"
Troncare per Inco	40h 00'00"			40h 00'00"
Verniciatura a Spruz	40h 00'00"			40h 00'00"
Verniciatura a Spruz	40h 00'00"			40h 00'00"
Verniciatura a Finito	40h 00'00"			40h 00'00"

Pianificazione della produzione e degli acquisti. Per produrre senza rischi di invenduto.

La pianificazione della produzione e degli acquisti consente di ottenere un'analisi della disponibilità e dei fabbisogni degli articoli di magazzino nel tempo ed una proposta di riordino sia per fornitori che per la produzione.

Arca Evolution supporta inoltre un modello di produzione utilizzabile dalle aziende che procedono alla configurazione e all'assemblaggio dei prodotti finiti solo a fronte dello specifico ordine del cliente.

Il modello di assemblaggio su ordine consente di tenere a magazzino i semilavorati e di configurare in maniera opportuna il prodotto finito solo a fronte dello specifico ordine del cliente.

Gestione della produzione. Quanto e come produrre.

Arca Evolution gestisce in tempo reale le informazioni che ruotano intorno alla fabbrica migliorandone l'efficienza produttiva. L'applicazione "Produzione Avanzata" garantisce la supervisione del processo produttivo e fornisce carichi macchina, dichiarazioni di produzione, stati di avanzamento, gestione del WIP e code a piede macchina, consuntivi tempi e costi, scostamenti, rendimenti ed efficienze, costi produttivi. Il database di produzione diviene la base per la creazione di reports direzionali e per la revisione/aggiornamento dei dati tecnici. Anche la gestione dei terzi risulta ottimizzata: per ognuno di essi è visibile la coda lavori, le capacità produttive, la disponibilità di magazzino; esiste inoltre la possibilità di bilanciare i magazzini interni con gli esterni (e gli esterni tra loro). Conseguentemente, risorse interne e risorse esterne diventano un vero e proprio "network di produzione".

Le vendite. Ad ognuno il proprio listino.

Le vendite diversificate per cliente sono rese più semplici perché Arca Evolution fornisce listini generali e personalizzati per cliente e fornitore.

Ciascun listino è storicizzato per revisione con la data di validità per gestire le offerte. Inoltre è possibile avere listini a scaglioni di quantità. In questo modo la determinazione del prezzo per articolo in funzione della quantità viene determinato in fase di emissione di un documento.

Listini generali

Possono essere codificati listini ivati e non ivati, in euro o in valuta estera. Sono suddivisi in tre diverse tipologie: listini clienti (per le vendite), listini fornitori (per gli acquisti) e listini generali che possono essere utilizzati sia per le vendite che per gli acquisti. E' prevista una procedura automatica di aggiornamento di un listino in funzione di un valore di partenza e di una percentuale di incremento/diminuzione o di un valore fisso. La variazione è possibile anche fra listini di valuta diversa.

Listini particolari

Ad ogni cliente o fornitore è possibile associare delle condizioni di vendita/acquisto diverse, definendo specifiche politiche commerciali. E' semplice definire e gestire prezzi, sconti e provvigioni che collegano gli articoli di magazzino a clienti, fornitori e agenti.

Fatturazione

L'emissione della fatturazione può essere effettuata in formato pdf con l'invio automatico delle fatture ad ogni cliente via e-mail.

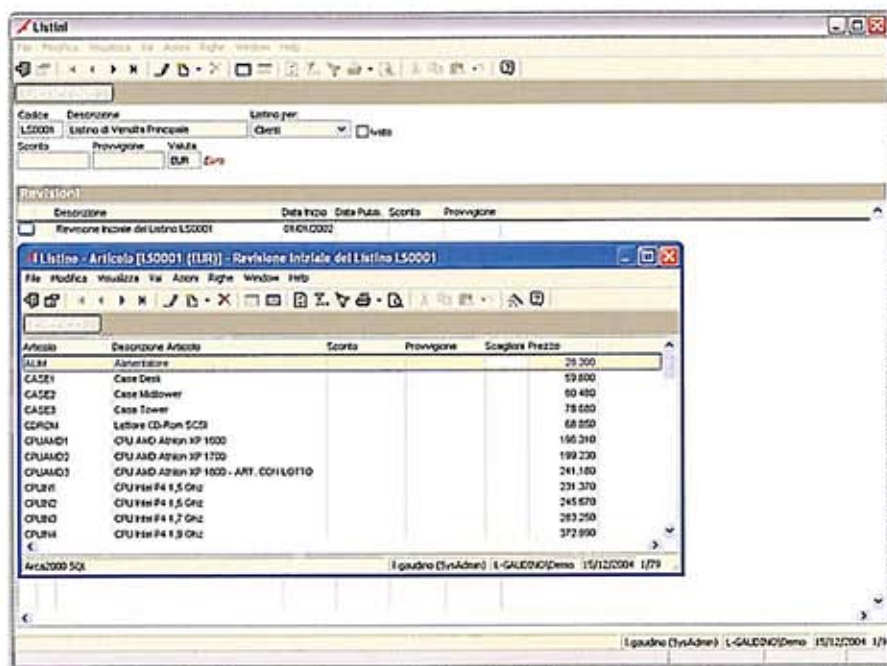

Internet e Intranet. In collegamento con tutto il business.

Le aziende all'avanguardia che sentono l'esigenza di ampliare la loro attività di marketing anche sul web trovano risposte sicure in Arca Evolution.

L'integrazione di Arca Evolution con Internet attraverso la gestione business to business e business to consumer consente di estendere le funzioni del gestionale, sfruttando i vantaggi derivanti dalle tecnologie on line.

Area Business to Business.

Clienti, fornitori e agenti sempre collegati con l'azienda.

L'area B2B consente, attraverso un'interfaccia html, di accedere alle funzionalità gestionali rivolte ad un pubblico di utenti remoti che tipicamente non risiedono in azienda: collaboratori, agenti, distributori.

Gli utenti che accedono dal Web sono riconosciuti dal gestionale per il loro ruolo e per il periodo in cui potranno entrare nel sistema.

- L'utente remoto viene identificato con login e password e può:
- inserire un ordine verificando la disponibilità della merce

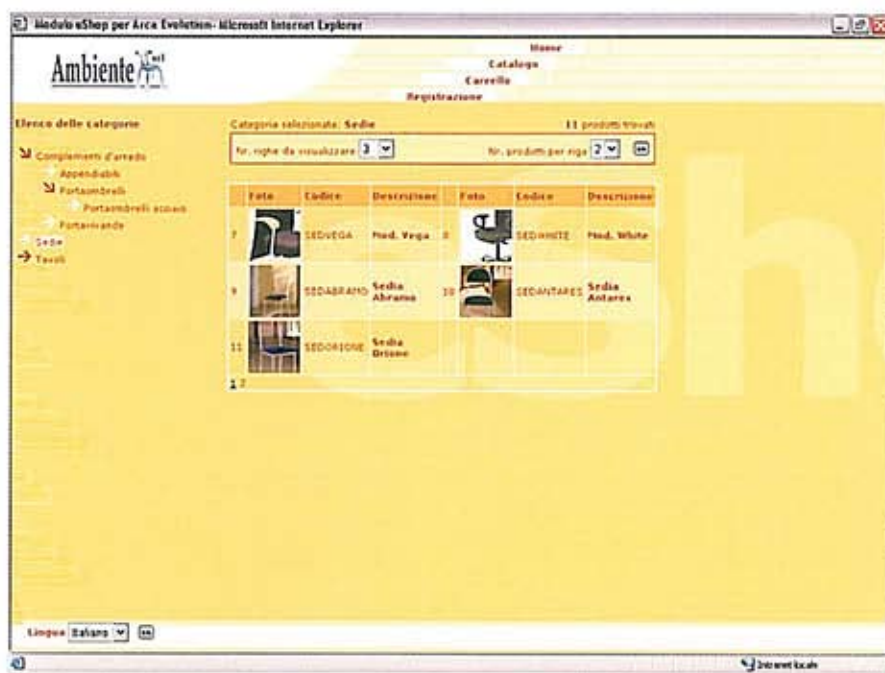

- interrogare le scadenze da pagare e gli insoluti in essere.

Area Business to Consumer.

Tutti i prodotti on line.

L'area B2C rappresenta l'interfaccia su Internet per esporre i propri articoli in un catalogo on line. Consente di creare una vetrina/negozio sul Web con alcuni modelli grafici predefiniti.

L'utente web si registra e ha la possibilità, non solo di visualizzare e interagire con il catalogo dei prodotti aziendali, ma anche di inserire una richiesta d'ordine, che sarà analizzata ed evasa direttamente da Arca Evolution.

Per consentire all'azienda di decidere quali articoli rendere disponibili nel catalogo, le anagrafiche di magazzino del gestionale sono suddivise in specifiche categorie merceologiche gerarchiche che facilitano la ricerca sul web.

aec group
via della magnina, 1
12020 Madonna dell'Olmo (CN)
tel 0171.415111 fax 0171.415151
www.aec-group.it

www.fare.it

00069566

Artel
A WoltersKluwer Company